Datum: 17.09.2018

Der Landbote

Der Landbote
8400 Winterthur
052/ 266 99 01
www.landbote.ch

Medienart: Print
Medientyp: Tages- und Wochenpresse
Auflage: 25'586
Erscheinungsweise: 6x wöchentlich

Seite: 9
Fläche: 14'229 mm²

Auftrag: 3006262
Themen-Nr.: 690.021

Referenz: 70955542
Ausschnitt Seite: 1/1

Erfolgreiche Berufsleute

SWISS SKILLS Für die besten jungen Berufsleute gab es an den Swiss Skills in Bern Edelmetall. Die Teilnehmer aus der Region Winterthur holten sieben Medaillen.

900 Teilnehmer aus 75 Berufen, 78 Medaillen, davon 20 in den Kanton Zürich: An vier Tagen haben sich junge Berufsleute in Bern an der laut Veranstalter «grössten Berufsshow der Welt», Swiss Skills, gemessen. Aus dem Kanton Zürich nahmen 99 Berufsleute teil, davon stammte über ein Viertel aus Winterthur und Umgebung.

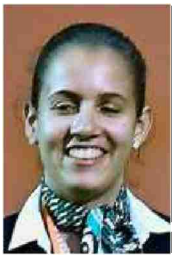

Aicha Sebai

7 haben Medaillen nach Hause getragen. Allen voran Aicha Sebai aus Winterthur. Sie gewann als Hotelfachfrau am Universitätsspital Zürich den ersten Platz und somit die Goldmedaille. Silber holten Motorradmechaniker Moritz Brunner aus Winterthur, Polymechaniker Sandro Räss aus Humlikon und Strassenbauer Patrick Bürgler aus Ellikon am Rhein.

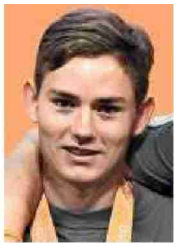

Moritz Brunner

Den dritten Platz belegten Elektroniker Jan Moser aus Winterthur, Lüftungsanlagenbauer Almedin Sarda aus Winterthur und Kältesystemplaner Samuel Leutwyler aus Bauma.

Sandro Räss

Drei vierte Plätze

Nur ganz knapp eine Medaille verpasst haben Florian Walter (Pfungen, Application Development), Laura Strazza (Bassersdorf, Innendekorateurin) und Luana Stooss (Seuzach, Detailhandelsfachfrau). Sie alle landeten auf dem undankbaren vierten Platz. Über 5000 Zuschauer nahmen an den Ehrungen am Samstagabend teil. *red*

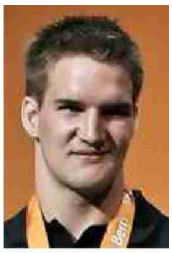

Patrick Bürgler

ARGUS DATA INSIGHTS® WISSEN ZUM ERFOLG
ARGUS DATA INSIGHTS® Schweiz AG | Rüdigerstrasse 15, Postfach, 8027 Zürich
T +41 44 388 82 00 | E mail@argusdatainsights.ch | www.argusdatainsights.ch