Datum: 06.07.2018

Andelfinger Zeitung

Andelfinger Zeitung
8450 Andelfingen
052/ 305 29 09
www.andelfinger.ch

Medienart: Print
Medientyp: Tages- und Wochenpresse
Auflage: 5'574
Erscheinungsweise: 2x wöchentlich

Seite: 12
Fläche: 57'783 mm²

Auftrag: 3006262
Themen-Nr.: 690.021

Referenz: 70228384
Ausschnitt Seite: 1/1

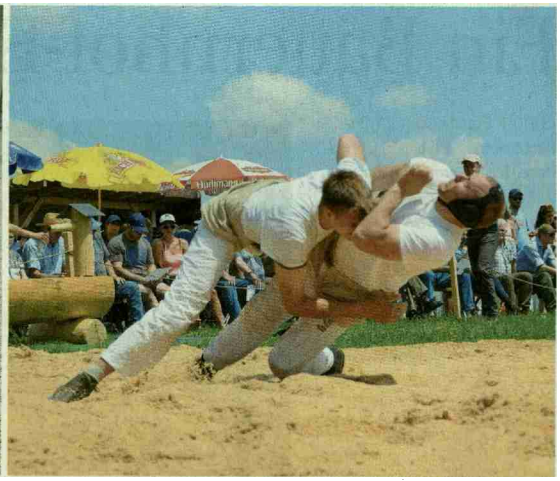

Patrick Bürgler (stehend) will im September Schweizermeister im Strassenbau werden. In seiner Freizeit kämpft er für den Schwingverband Schaffhausen im Sägemehl um den Sieg. Bilder: zvg/Archiv

Den Meistertitel nach Ellikon holen

ELLIKON AM RHEIN Patrick Bürgler macht nicht nur als Schwinger auf sich aufmerksam. Im September kämpft er um den Titel an der Schweizer Meisterschaft der Strassenbauer.

Vom 12. bis zum 16. September verfügt Bern über einige Baustellen mehr. Der Grund: Dann findet die Schweizer Meisterschaft der Strassenbauer statt. Der Wettkampf wird im Rahmen der Swiss Skills 2018, also der nationalen Berufsmeisterschaften durchgeführt. Mit dabei ist auch Patrick Bürgler aus Ellikon am Rhein.

Er hat sein Ziel gesetzt: «Ich werde auf jeden Fall mein Bestes geben.» Der 21-Jährige, der bei der Cellere Bau AG arbeitet, kämpft jedoch nicht alleine um den Titel. Ihm zur Seite steht Nicola Schelling aus Schaffhausen, denn beim Wettbewerb treten die Teilnehmer jeweils in Zweierteams gegeneinander an. Insgesamt versuchen sechs Duos, sich gegen die Konkurrenz durchzusetzen. Während der vier Tage zeigen die Strassenbauer den Experten, was sie können. Aber auch die Zuschauer sollen auf ihre Kosten kommen. Rund 150 000 werden an den Swiss Skills in Bern erwartet, davon über 45 000 Schülerinnen und Schüler mit ihren Klassen.

Das Strassenbauobjekt, das die Zweierteams bauen müssen, ist ungefähr 50 Quadratmeter gross. Dabei wird den Teilnehmern einiges abverlangt. Die Höhe, das Gefälle und die Geometrie müssen den Vorgaben des Plans auf den Millimeter genau entsprechen. Präzises Arbeiten ist in der Branche von grosser Relevanz. Zudem erfüllen die jungen Talente die hohen Anforderungen unter Zeitdruck und unter den kritischen Blicken von Publikum und Experten.

Damit dies gelingt, hofft Patrick Bürgler auf zahlreiche Unterstützung vor Ort – auch aus dem Weinland.

Ein vielseitiger Beruf

Er ist froh, dass er sich damals für eine Strassenbauerlehre entschieden hat: «Es ist ein sehr vielseitiger und abwechslungsreicher Beruf.» Zudem hat er Erfahrung damit, sein Vater führt selbst eine Strassenbaufirma. Die Ausbildung dauert drei Jahre und findet im Lehrbetrieb und an der Berufsfachschule Verkehrswegbauer in Sursee statt.

Nicht nur an der Schweizer Meisterschaft kämpft Patrick Bürgler um Siege. Neben dem Beruf ist er als Schwinger aktiv und trainiert dafür in seiner Freizeit regelmässig beim Schwingverband Schaffhausen. Im September soll der Erfolg aber für einmal nicht im Sägemehl gelingen, sondern auf dem Asphalt. (az)

ARGUS DATA INSIGHTS® WISSEN ZUM ERFOLG
ARGUS DATA INSIGHTS® Schweiz AG | Rüdigerstrasse 15, Postfach, 8027 Zürich
T +41 44 388 82 00 | E mail@argusdatainsights.ch | www.argusdatainsights.ch