Datum: 31.10.2017

die baustellen

Die Baustellen
8135 Langnau a. Albis
043/ 377 89 04
www.diebaustellen.ch

Medienart: Print
Medientyp: Fachpresse
Auflage: 22'000
Erscheinungsweise: monatlich

Seite: 36
Fläche: 286'673 mm²

SBV SSE SSIC Schweizerischer Baumeisterverband
Société Suisse des Entrepreneurs
Società Svizzera degli Impresari-Costruttori
Societad Svizra dals Impressaris-Constructurs

Auftrag: 690013
Themen-Nr.: 690.013

Referenz: 67257662
Ausschnitt Seite: 1/6

50 JAHRE DIE MEILENSTEINE

2017 feiert die Berufsfachschule Verkehrswegbauer in Sursee ihren 50. Geburtstag. Vom ersten Schulleiter, der eine Frau war, über die 1000. bestandene Abschlussprüfung hin zur Anschaffung eines Heissluftballons – der Überblick:

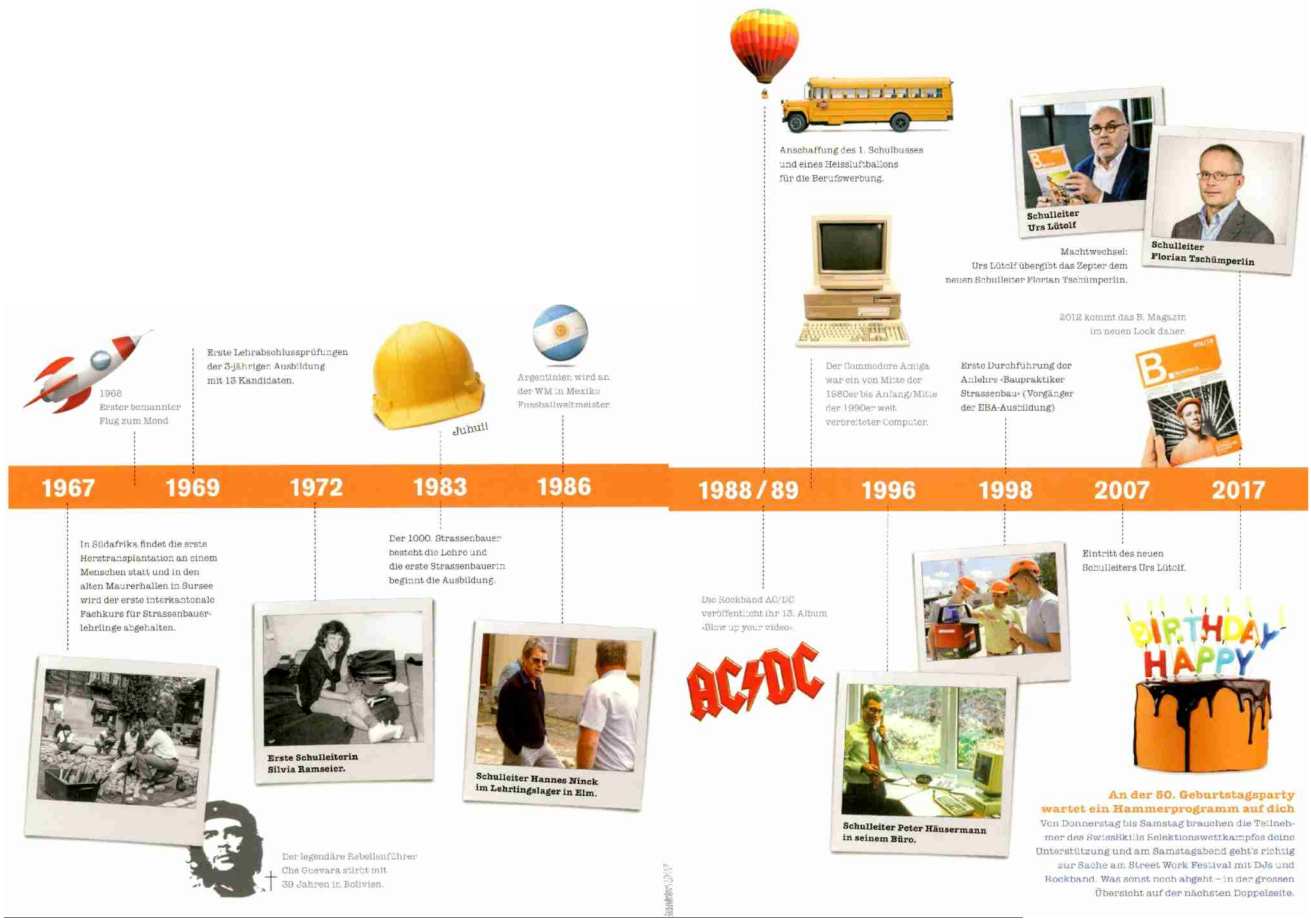

ARGUS DATA INSIGHTS® WISSEN ZUM ERFOLG
ARGUS DATA INSIGHTS® Schweiz AG | Rüdigerstrasse 15, Postfach, 8027 Zürich
T +41 44 388 82 00 | E mail@argusdatainsights.ch | www.argusdatainsights.ch

Datum: 31.10.2017

die baustellen

Die Baustellen
8135 Langnau a. Albis
043/ 377 89 04
www.diebaustellen.ch

Medienart: Print
Medientyp: Fachpresse
Auflage: 22'000
Erscheinungsweise: monatlich

Seite: 36
Fläche: 286'673 mm²

Auftrag: 690013
Themen-Nr.: 690.013

Referenz: 67257662
Ausschnitt Seite: 2/6

SBV SSE SSIC
Schweizerischer Baumeisterverband
Société Suisse des Entrepreneurs
Società Svizzera degli Impresari-Costruttori
Societad Svizra dals Impressaris-Constructurs

Diese sechs Teams sind für die Strassenbauer-Schweizermeisterschaft bei den «SwissSkills» nominiert.

50 Jahre Berufsfachschule Verkehrswegbauer

Wie der Nachwuchs im Berufsfeld Verkehrswegbau heute lernt, zeigten Lernende in Sursee an der Jubiläumsfeier vom 21. bis 23. September. Neben den Gästen aus der Bevölkerung, der Baubranche und der Politik machten sich auch über 200 Sekundarschüler ein Bild von den spannenden Berufsmöglichkeiten im Verkehrswegbau.

Text und Fotos: Werner Aebi, Infra Suisse

Mit einer interaktiven Ausstellung, mit Strassenbauer-Wettkämpfen, Maschinen-Parcours und Musik-Acts feierte die Berufsfachschule Verkehrswegbauer mit über 3500 Gästen ihren 50. Geburtstag.

«Die interkantonale Berufsfachschule Verkehrswegbauer ist seit 50 Jahren eine Erfolgsgeschichte. Jährlich werden dort über 1000 Lernende ausgebildet», sagte Infra Suisse Präsident, Urs Hany, am Jubiläum begeistert. Für ihn sei die Berufsausbildung eine der wichtigsten und schönsten Aufgaben, welche Infra Suisse als Trägerverband der Schule innehat.

Zweifellos einer der Höhepunkte des Fests war der Strassenbauer-Selektions-

Datum: 31.10.2017

die baustellen

Die Baustellen
8135 Langnau a. Albis
043/ 377 89 04
www.diebaustellen.ch

Medienart: Print
Medientyp: Fachpresse
Auflage: 22'000
Erscheinungsweise: monatlich

Seite: 36
Fläche: 286'673 mm²

SBV SSE SSIC Schweizerischer Baumeisterverband Société Suisse des Entrepreneurs Società Svizzera degli Impresari-Costruttori Societad Svizra dals Impressaris-Constructurs

Auftrag: 690013
Themen-Nr.: 690.013

Referenz: 67257662
Ausschnitt Seite: 3/6

wettkampf. Dabei kämpften 16 Teams aus der Deutschschweiz und der Romandie vor Ort um den Einzug in die Schweizermeisterschaften, den SwissSkills 2018, in Bern. Nach drei spannenden und schweisstreibenden Wettkampftagen hielten am Samstagabend sechs triumphierende Teams ihr Ticket nach Bern in der Hand.

Neben dem informativen Programmteil konnten die grossen und kleinen Jubiläumsgäste beim Testen von Strassenbaumaschinen und im wohl grössten Indoor-Sandkasten der Schweiz selbst Hand anlegen. Am Samstagabend rockte die Ostschweizer Band «Bollocks» das Publikum und junge DJs zeigten in den Hallen der Berufsfachschule ihr Können. Live dabei waren die Jubiläumsbesucher auch auf den Social-Media-Kanälen. Unter dem Hashtag #BFSVWB50 wurden die Veranstaltungs-Highlights geteilt, geliked und gepostet.

Die Besucher konnten sich über die Berufsvielfalt der Verkehrswegbauer informieren.

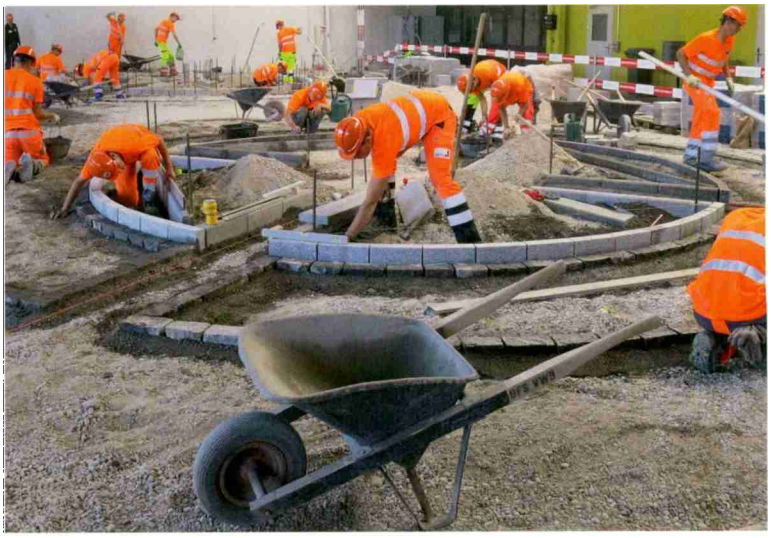

Datum: 31.10.2017

die baustellen

SBV SSE SSIC Schweizerischer Baumeisterverband
Société Suisse des Entrepreneurs
Società Svizzera degli Impresari-Costruttori
Societad Svizra dals Impressaris-Constructurs

Die Baustellen
8135 Langnau a. Albis
043/ 377 89 04
www.diebaustellen.ch

Medienart: Print
Medientyp: Fachpresse
Auflage: 22'000
Erscheinungsweise: monatlich

Seite: 36
Fläche: 286'673 mm²

Auftrag: 690013
Themen-Nr.: 690.013

Referenz: 67257662
Ausschnitt Seite: 4/6

VERKEHRSWEGB 50 1967 2017

Wir gratulieren zum 50-jährigen Jubiläum
der Berufsfachschule Verkehrswegbauer.

infra suisse
vetter
BAUKADER SCHWEIZ
CADRES DE LA CONSTRUCTION SUISSE
QUADRI DELL' EDILIZIA SVIZZERA
CADERS DA CONSTRUCZIUN SVIZRA
CAMPUS SURSEE Lernen/Leben/Erleben
Eberhard Pionierin in Bau und Umwelt
www.baustellenprofi.ch
bau_schule
EGLI
STRABAG TEAMS WORK.
WACKER NEUSON all it takes!
WEIBEL
ANLIKER
Weber
G
die baustellen

Datum: 31.10.2017

die baustellen

SBV SSE SSIC Schweizerischer Baumeisterverband
Société Suisse des Entrepreneurs
Società Svizzera degli Impresari-Costruttori
Societad Svizra dals Impressaris-Constructurs

Die Baustellen
8135 Langnau a. Albis
043/ 377 89 04
www.diebaustellen.ch

Medienart: Print
Medientyp: Fachpresse
Auflage: 22'000
Erscheinungsweise: monatlich

Seite: 36
Fläche: 286'673 mm²

Auftrag: 690013
Themen-Nr.: 690.013

Referenz: 67257662
Ausschnitt Seite: 5/6

Interview mit Urs Lütolf

Die Redaktion von «die baustellen» konnte beim Pressemeeting mit Urs Lütolf, er war bis 31. Juli 2017 Schulleiter der Berufsfachschule Verkehrswegbauer am Campus Sursee, ein paar Worte wechseln.

Was bedeutet dieses 50-Jahr-Jubiläum für Sie?

Für mich ist dies das Resultat einer Berufsentwicklung, die wir vor 50 Jahren gestartet hatten. Heute sehen wir, wie sich Maschinen und Arbeitsmittel etablieren, wie die Infrastruktur über Bahnen, Strassen, Flüsse ausgebaut wird und wie der Umsatz im Bereich Tief- und Spezialbau zunimmt. Dazu braucht es lernende Fachkräfte für die Zukunft und deshalb sind wir da, wo wir heute stehen.

Hat sich der Campus Sursee als Ausbildungszentrum bewährt?

Mich verbinden hier sehr viele Emotionen. Ursprünglich lernte ich Maurer und war beim ersten üK in den Maurerlehrhallen hier dabei. Anschliessend durchlief ich die gesamte Ausbildungszeit im Campus Sur-

Datum: 31.10.2017

die baustellen

Die Baustellen
8135 Langnau a. Albis
043/ 377 89 04
www.diebaustellen.ch

Medienart: Print
Medientyp: Fachpresse
Auflage: 22'000
Erscheinungsweise: monatlich

Seite: 36
Fläche: 286'673 mm²

SBV SSE SSIC Schweizerischer Baumeisterverband Société Suisse des Entrepreneurs Società Svizzera degli Impresari-Costruttori Societad Svizra dals Impressaris-Constructurs

Auftrag: 690013
Themen-Nr.: 690.013

Referenz: 67257662
Ausschnitt Seite: 6/6

see, bis hin zum Baumeister. Hier wurden auch visionäre Ideen verwirklicht und wir sind heute auf genau demselben Grundstück, das damals gekauft wurde.

Und diese Ausbildung ist jetzt aufgefächert?

Das Berufsfeld Verkehrswegbau teilt sich in fünf Berufe auf: Den Gleisbauer, den Grundbauer, den Industrie- und Unterlagsbodenbauer, den Pflästerer und den Strassenbauer. Davon sind 80 Prozent der Lernenden in der Berufsrichtung Strassenbau aktiv. Die restlichen 20 Prozent verteilen sich auf die anderen vier Berufsrichtungen. Dieses Ausbildungsmodell ist in der Schweiz einzigartig. ■

verkehrswegbauer.ch/50

strassenbauer.ch/meisterschaft

Urs Lütolf: «Der Infrastrukturbau bietet Berufe mit enormen Aussichten; die Karriere ‹Vorarbeiter – Bauführer – Baumeister› ist exzellent aufgebaut.»